METEOBRIANZA 01 - 05 settembre 2020

lunedì 31 agosto 2020

sorge h **06:43** tramonta h **20:02**

leva h **19:42** cala h **04:24**

Fase lunare **101% crescente**

Bollettino n° 105/20

OSSERVAZIONI ORE 09:54 IN AGRATE BRIANZA

Cielo	**Nuvoloso (5/8) – altostrati (As)**
Vento al suolo 10 m	**NE (46°) km/h 5 Max km/h 14 N 03:39**
Temperatura C° 10 m	**+18,9° Max ieri +26,7° Min notturna +15,3°**
Pressione a l. m. hPa	**1011,3 bassa – in rialzo**
Umidità relativa	**74% - umido**
Rad. Solare max. ieri	**997 W/m2 h 12:43 medio-alta**
Temperatura percepita	**+21° (THSW – Temp./Humid/Solar/Wind)**
Fenomeni in atto	**Fresco – umido – debole ventilazione**

QUALITÀ dell'ARIA

O3 µg/m³	(lim. 180)	78	29/08
PM10 µg/m³	(lim. 50)	12	29/08

MONTAGNA

Isoterma 0° m	2700	In salita
Limite neve m	2500	In salita

SITUAZIONE GENERALE

La saccatura e relativo fronte temporalesco associato che ha flagellato il nord sino alla notte trascorsa si muove ora verso il centro-sud portando fenomeni anche intensi e calo termico. Al NW rimane una residua variabilità con deboli fenomeni a macchia di leopardo. Sensibile calo termico che segna la fine dell'estate "calda". Le condizioni andranno a stabilizzarsi gradualmente con un modesto ritorno del caldo in specie a fine settimana.

EVOLUZIONE LOCALE

MARTEDÌ	**Sereno. Temperatura sotto media in specie al mattino.**
MERCOLEDÌ	**Sereno. Temperatura stazionaria.**
GIOVEDÌ	**Sereno. Leggero rialzo termico delle max.**
VENERDÌ	**Sereno. Ulteriore rialzo delle max.**
TENDENZA	**Sereno. Caldo nella media stagionale.**

PREVISTE nel PERIODO	min: +14,0° / +16,0°			max +23,0° / +26,0°		
MEDIA STORICA GIORNO	min: +17,5°			max +26,4°		
TEMPERATURE ESTREME del GIORNO	min: +10,8°	(1995)	/	+23,6°	(1944)	
	max: +18,2°	(1920)	/	+32,9°	(2015)	

MARE

Media temp. acqua mare

N 26° (Golfo di Trieste)
S 26° (Capo Passero)

PIOVOSITÀ dal 01/01/2020

Totale accumulato		mm.	740
(di cui neve)		cm.	0
Media storica		mm.	622
Variazione	+19%	mm.	+118

Dati mensili (mm)	cumulato	media	variazione
	68	82	-14

AVVISI

La tempesta di "fine estate" è passata sulla nostra zona. Ora si dirige verso il centro-sud. L'intensità dei fenomeni non è stato omogenea ma piuttosto a macchia di leopardo. Ora ci attendono alcuni giorni di progressiva stabilizzazione la cui caratteristica principale sarà data da mattinate fresche e pomeriggi via via sempre più miti, sino a rientrare nelle medie del periodo. Ricordiamo che da domani entra la stagione autunnale. Ricordiamo ancora di rispettare le norme anti-covid.

SITO WEB: http://fmzlab.com/meteobrianza/stable/cms/

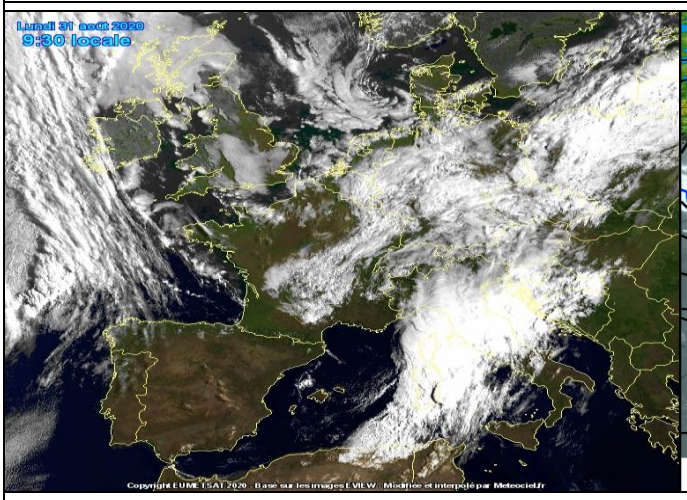

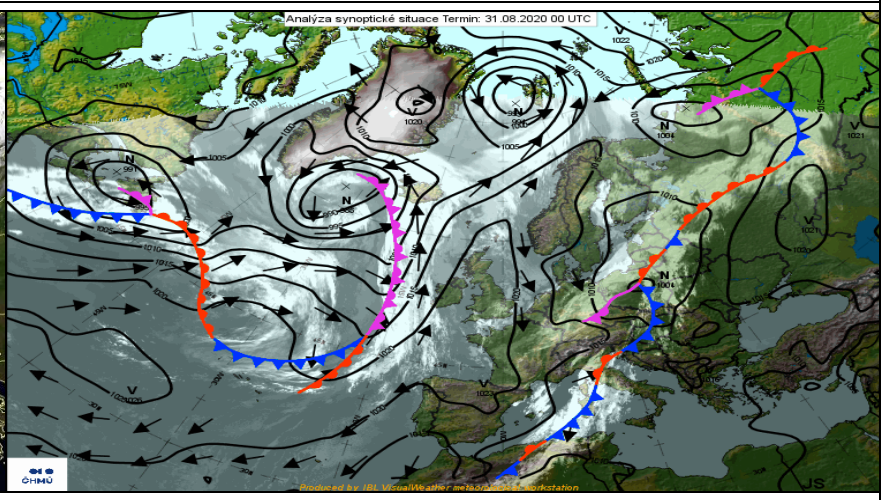

Supporto Tecnico DAVIS