METEOBRIANZA 11 - 15 agosto 2020

lunedì 10 agosto 2020

sorge h **06:18** tramonta h **20:38**

leva h **23:53** cala h **12:58**

Fase lunare **67% calante**

Bollettino n° 096/20

OSSERVAZIONI ORE 21:07 IN AGRATE BRIANZA

Cielo	**Nuvoloso (4/8) Cumulonembi e cirri**
Vento al suolo 10 m	**NW (319°) km/h 3 Max km/h 18 SE 14:22**
Temperatura C° 10 m	**+28,5° Max oggi +34,1° Min notturna +22,6°**
Pressione a l. m. hPa	**1012,0 bassa - stabile**
Umidità relativa	**58% Umido**
Rad. Solare max. oggi	**789 W/m2 h 12:57 medio alta**
Temperatura percepita	**+28,9° (THSW – Temp./Humid/Solar/Wind)**
Fenomeni in atto	**Caldo estivo. Debolmente ventilato**

QUALITÀ dell'ARIA

O3 µg/m³	(lim. 180)	158	09/08
PM10 µg/m³	(lim. 50)	21	09/08

MONTAGNA

Isoterma 0° m	4300	In discesa
Limite neve m	-	- -

SITUAZIONE GENERALE

Area di alta pressione di matrice africana centrata sulla Sardegna domina il Mediterraneo e l'Europa centrale. Diverse linee temporalesche molto ben visibili anche dall'immagine satellitare sono comunque attive sull'Europa centro occidentale e sull'arco Alpino. Nessun cambiamento significativo nei prossimi giorni, se non una graduale intensificazione dell'instabilità che, soprattutto tra giovedì pomeriggio e la notte su venerdì, potrà dare luogo locali temporali e rovesci oltre che sui rilievi anche sulle adiacenti aree di pianura.

Le temperature, seppure in lieve diminuzione, si manterranno elevate così come il tasso di umidità che renderà l'afa anche molto fastidiosa. Qualche possibile cambiamento solo dopo Ferragosto (da confermare).

EVOLUZIONE LOCALE

MARTEDÌ	**Soleggiato. Sviluppo di cumuli con rovesci e temporali sui rilievi. Max stabili o in lieve calo.**
MERCOLEDÌ	**Soleggiato. Caldo afoso in pianura. Formazione di cumuli con rovesci e temporali sui rilievi.**
GIOVEDÌ	**Nuvolosità irregolare con molti cumuli. Rovesci e temporali pomeridiani. Max in lieve calo.**
VENERDÌ	**Prevalentemente soleggiato con cumuli e locali temporali sui rilievi. Max in lieve ripresa**
TENDENZA	**Ferragosto ben soleggiato e caldo con massime che andranno poi lievemente ad abbassarsi.**

PREVISTE nel PERIODO	min: +20,0° / +22,0°			max +30,0° / +33,0°		
MEDIA STORICA GIORNO	min: +19,6°			max +29,7°		
TEMPERATURE	min: +13,9°	(1945)	/	+24,9°	(1949)	
ESTREME del GIORNO	max: +17,3°	(2002)	/	+36,8°	(2003)	

MARE

Media temp. acqua mare

N 26° (Golfo di Trieste)
S 27° (Capo Passero)

PIOVOSITÀ dal 01/01/2020

Totale accumulato		mm.	694
(di cui neve)		cm.	0
Media storica		mm.	566
Variazione	+23%	mm.	+128

Dati mensili (mm)	cumulato	media	variazione
	21	82	-61

AVVISI

I cumulonembi che dalle Prealpi si spingono fino sulla Brianza meridionale stanno dando precipitazioni anche intense sotto forma di temporali e rovesci sulla zona del Lario. Questa sarà un po' la caratteristica anche dei prossimi giorni: Caldo afoso in pianura e sviluppo di cumuli con temporali sui rilievi. Giovedì l'instabilità si accentuerà e dal pomeriggio saranno possibili locali rovesci anche sulla Brianza. Temperature in lieve diminuzione.

Festeggiamo l'estate, la notte di San Lorenzo con le sue stelle cadenti, Ferragosto con le sue grigliate, ma ricordiamoci che la pandemia è ancora presente. Rispettiamo le disposizioni per evitare il contagio

SITO WEB: http://fmzlab.com/meteobrianza/stable/cms/

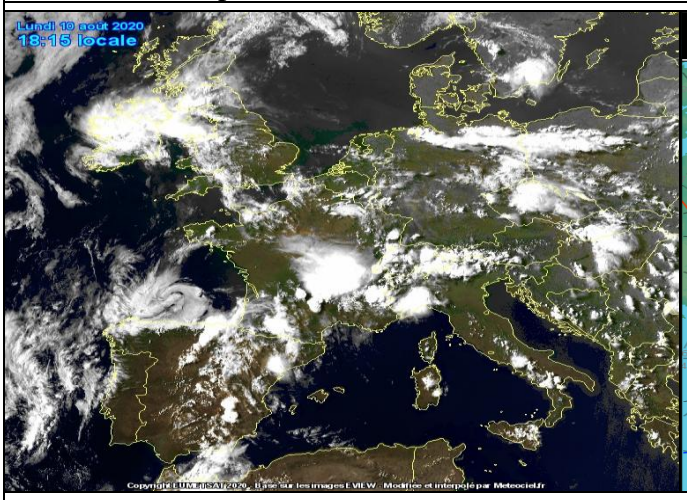

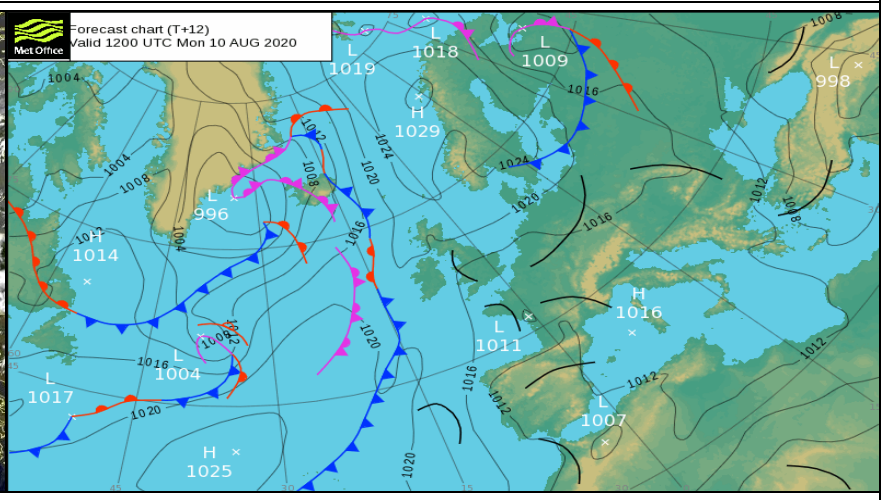

Supporto Tecnico DAVIS