METEOBRIANZA 24 - 28 settembre 2020

mercoledì 23 settembre 2020 | sorge h **07:11** tramonta h **19:17** | leva h **14:30** cala h **23:17** | Fase lunare **47% crescente** | **Bollettino n° 115/20**

OSSERVAZIONI ORE 19:46 IN AGRATE BRIANZA

Cielo	**Poco nuvoloso (3/8) Cumulonembi**
Vento al suolo 10 m	**S (174°) km/h 0** **Max km/h 16 SE 12:40**
Temperatura C° 10 m	**+21,7°** **Max oggi +24,4°** **Min notturna +16,2°**
Pressione a l. m. hPa	**1007,5 bassa - stabile**
Umidità relativa	**69% Umido**
Rad. Solare max. oggi	**863 W/m2 h 12:29 medio-alta**
Temperatura percepita	**+20,6°** **(THSW – Temp./Humid/Solar/Wind)**
Fenomeni in atto	

QUALITÀ dell'ARIA

O3 µg/m³ (lim. 180)	**82**	**22/09**
PM10 µg/m³ (lim. 50)	**13**	**22/09**

MONTAGNA

Isoterma 0° m	**3200**	**In discesa**
Limite neve m	**2800**	**In discesa**

SITUAZIONE GENERALE

La vasta area depressionaria presente sul nord Atlantico sarà la protagonista di questa seconda parte di settimana. Le perturbazioni attualmente presenti sul Golfo di Biscaglia raggiungeranno domani il nord Italia apportando un rapido aumento della nuvolosità e nuove piogge in particolare dal pomeriggio. L'aria fredda che accompagna questa perturbazione scaverà un minimo di pressione sul Mar Ligure che determinerà il forte maltempo atteso nella notte tra domani e venerdì con rovesci e temporali localmente intensi. Prime schiarite da venerdì pomeriggio. Sabato soleggiato per ingresso di venti secchi da NW.

EVOLUZIONE LOCALE

GIOVEDÌ	**Rapido aumento delle nubi. Piogge più intense dal pomeriggio anche sotto forma di rovesci**
VENERDÌ	**Piogge e rovesci. Deciso calo delle temperature con neve intorno ai 1600 m. Schiarite pomeridiane.**
SABATO	**Ben soleggiato. Fresco. Ventilazione moderata da NW.**
DOMENICA	**Soleggiato con qualche addensamento di nubi al mattino. Più Fresco.**
TENDENZA	**Inizio settimana soleggiato ma fresco, con massime sotto i 20°.**

PREVISTE nel PERIODO	**min:**	**+8,0° / +17,0°**	**max**	**+18,0° / +23,0°**		
MEDIA STORICA GIORNO	**min:**	**+15,0°**	**max**	**+23,0°**		
TEMPERATURE ESTREME del GIORNO	**min:**	**+7,6°**	**(1931)**	**/**	**+20,4°**	**(1961)**
	max:	**+13,7°**	**(2002)**	**/**	**+30,2°**	**(1985)**

MARE

Media temp. acqua mare

N 23° (Golfo di Trieste)
S 25° (Capo Passero)

PIOVOSITÀ dal 01/01/2020

Totale accumulato		**mm.**	**823**
(di cui neve)		**cm.**	**0**
Media storica		**mm.**	**683**
Variazione	**+20%**	**mm.**	**+140**

Dati mensili (mm)	cumulato	media	variazione
	83	**83**	**+0**

AVVISI

Dopo le abbondanti piogge tra ieri e la prima mattinata di oggi (circa 68 mm) abbiamo avuto ampie schiarite che rappresentano però solo un intervallo in attesa di un nuovo deciso peggioramento del tempo che tra domani e sabato mattina porterà nuove abbondanti piogge , accompagnate nella giornata di venerdì, da un deciso calo delle temperature. Le piogge dovrebbero essere generalmente moderate, ma localmente potranno assumere il carattere di rovescio e temporale. Si raccomanda perciò la massima prudenza alla guida e si invita a non attraversare sottopassi allagati.
Osserviamo scrupolosamente le disposizioni per contrastare la diffusione del Covid -19
SITO WEB: http://fmzlab.com/meteobrianza/stable/cms/

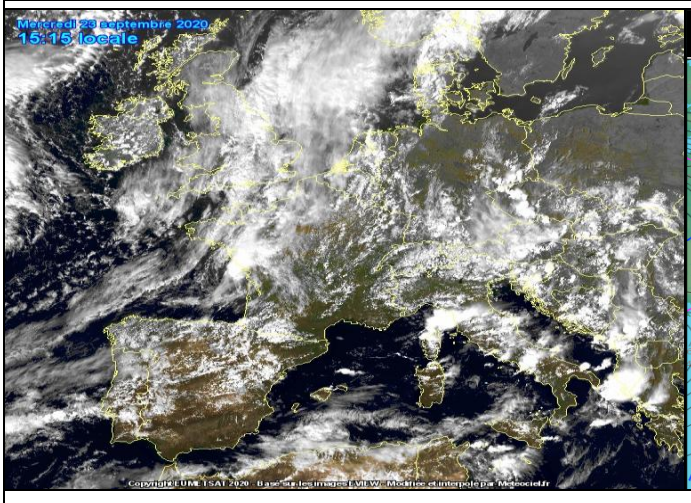

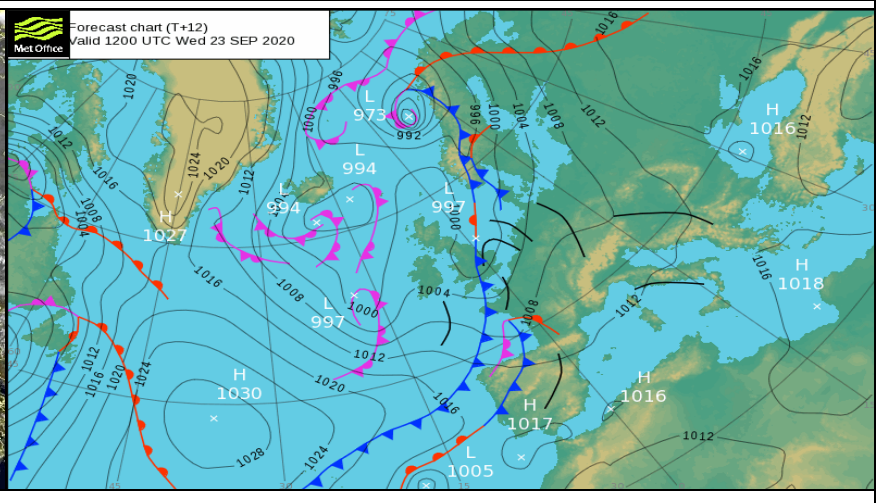

Supporto Tecnico DAVIS