METEOBRIANZA 11 - 15 ottobre 2020

sabato 10 ottobre 2020

sorge h **07:33** tramonta h **18:46**

leva h **00:26** cala h **15:37**

Fase lunare **51% calante**

Bollettino n° 122/20

OSSERVAZIONI ORE 16:46 IN AGRATE BRIANZA

Cielo	**Nuvoloso – Cumuli e cirri (5/8)**
Vento al suolo 10 m	**W (277°) km/h 0 Max km/h 16 SE 12:08**
Temperatura C° 10 m	**+21,3° Max ieri +20,1° Min notturna +10,1°**
Pressione a l. m. hPa	**1013,8 alta - in rapida diminuzione**
Umidità relativa	**57%**
Rad. Solare max. oggi	**675 W/m2 h 12:03 media**
Temperatura percepita	**+24,4° (THSW – Temp./Humid/Solar/Wind)**
Fenomeni in atto	**Soleggiato - Temperatura ed umidità gradevoli**

QUALITÀ dell'ARIA

NO2	µg/m³	(lim. 200)	92	08/10
PM10	µg/m³	(lim. 50)	29	08/10

MONTAGNA

Isoterma 0°	m	2700	In discesa
Limite neve	m	2200	In discesa

SITUAZIONE GENERALE

La perturbazione ben visibile dall'immagine satellitare subito a N delle Alpi, interesserà nelle prossime ore il nord Italia con tempo fortemente perturbato, piogge e rovesci e neve in calo fino a 1500 m e a quote più basse sul NE.
Il NW sarà in gran parte saltato dalle piogge come accade normalmente con le perturbazioni provenienti da NW.
Sulla Brianza tra questa notte e domani avremo annuvolamenti consistenti con cielo fino a coperto e occasionali piogge generalmente deboli o moderate. Sarà però ben avvertibile il calo delle temperature che da questa notte tenderanno a scendere fino a metà settimana quando saranno mediamente 5° inferiori a quelle odierne. Da lunedì, avremo un paio di giorni soleggiati, poi una nuova perturbazione da W con venti di scirocco porterà nuove piogge anche intense.

EVOLUZIONE LOCALE

DOMENICA	**Molto nuvoloso o coperto con occasionali piogge generalmente deboli. Calo termico.**
LUNEDÌ	**Ben soleggiato. Debolmente ventilato da N. Minime in calo, stabili o in lieve rialzo le massime.**
MARTEDÌ	**Soleggiato con qualche passaggio nuvoloso. Temperature stabili.**
MERCOLEDÌ	**Al mattino ancora soleggiato con rapido aumento delle nubi e piogge dal pomeriggio. Più caldo.**
TENDENZA	**Giovedì perturbato con piogge e rovesci. Fine settimana soleggiato.**

PREVISTE nel PERIODO	min: +8,0°	/ +11,0°		max +13,0°	/ +17,0°	
MEDIA STORICA GIORNO	min: +11,9°			max +19,1°		
TEMPERATURE ESTREME del GIORNO	min: +5,8°	(1956)	/	+17,5°	(1995)	
	max: +11,9°	(2000)	/	+24,2°	(1995)	

MARE

Media temp. acqua mare N 20° (Golfo di Trieste) S 24° (Capo Passero)

PIOVOSITÀ dal 01/01/2020

Totale accumulato		mm.	890
(di cui neve)		cm.	0
Media storica		mm.	736
Variazione	+21%	mm.	+154

Dati mensili (mm)	cumulato	media	variazione
	61	103	-42

AVVISI

Nella serata di oggi le nubi aumenteranno e tra la tarda serata e la notte potremmo avere alcune piogge che potranno interessare la Brianza anche nel corso della giornata di domani, in particolare nella mattinata. Saranno comunque piogge sparse, generalmente deboli o al più moderate. Si farà però avvertire il freddo, con un calo delle temperature piuttosto deciso fino a metà settimana. Da lunedì soleggiato con temperature piuttosto fresche.
Riguardo il nuovo peggioramento che ci interesserà tra mercoledì e giovedì saremo più precisi nel prossimo bollettino.
Continuiamo a rispettare le disposizioni per arginare la recrudescenza della diffusione del Covid-19.
SITO WEB: http://fmzlab.com/meteobrianza/stable/cms/

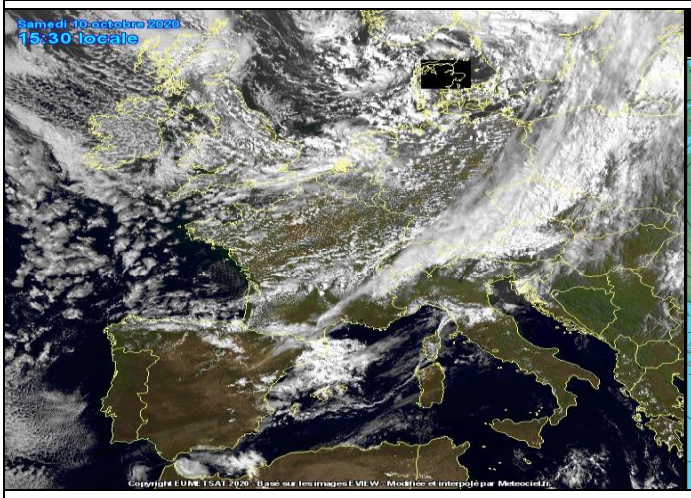

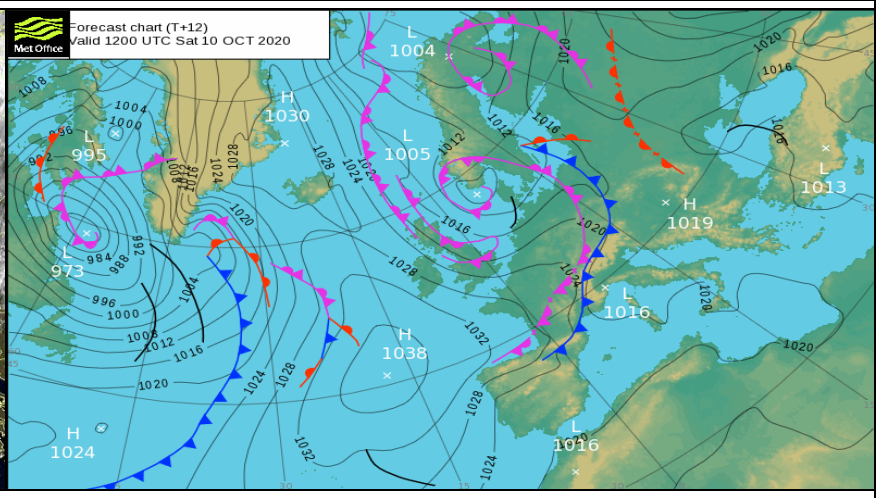

Supporto Tecnico DAVIS