METEOBRIANZA 17 - 21 ottobre 2020

venerdì 16 ottobre 2020

sorge h **07:41** tramonta h **18:35** | leva h **06:49** cala h **18:49** | Fase lunare **5% nuova** | **Bollettino n° 125/20**

OSSERVAZIONI ORE 10:04 IN AGRATE BRIANZA

Cielo	**Nuvoloso – (Ns) nembostrati 8/8**
Vento al suolo 10 m	**ESE (111°) km/h 0 Max km/h 6 S 04:57**
Temperatura C° 10 m	**+11,0° Max ieri +11,7° Min notturna +10,1°**
Pressione a l. m. hPa	**1012,2 bassa**
Umidità relativa	**92% molto umido**
Rad. Solare max. ieri	**127 W/m2 h 13:10 molto bassa**
Temperatura percepita	**+11,1° (THSW – Temp./Humid/Solar/Wind)**
Fenomeni in atto	**Fresco – pioviggine – molto umido**

QUALITÀ dell'ARIA

NO2	µg/m³	(lim. 200)	**59**	**14/10**
PM10	µg/m³	(lim. 50)	**20**	**14/10**

MONTAGNA

Isoterma 0°	m	**1800**	**In salita**
Limite neve	m	-	- -

SITUAZIONE GENERALE

La depressione e relativa saccatura responsabili delle PIOGGE in queste ore traslano verso SE. Si fa strada un'area di alta pressione da N che porterà stabilità e soleggiamento nel fine settimana. Ne risentirà la temperatura che recupererà qualche grado nelle max. Fredde invece le mattinate. Torneranno le nubi a metà settimana accompagnate da deboli PIOGGE.

EVOLUZIONE LOCALE

SABATO	**Sereno o poco nuvoloso. Max in aumento +15°**
DOMENICA	**Sereno. Temperatura stazionaria.**
LUNEDÌ	**Nubi sparse. Temperatura stazionaria.**
MARTEDÌ	**Nuvoloso. In aumento le min +10°**
TENDENZA	**Aumento delle nubi e PIOGGE deboli**

PREVISTE nel PERIODO	**min:**	**+6,0° / +8,0°**		**max**	**+14,0° / +17,0°**	
MEDIA STORICA GIORNO	**min:**	**+10,5°**		**max**	**+17,3°**	
TEMPERATURE ESTREME del GIORNO	**min:**	**+2,8°**	**(2009)**	**/**	**+15,5°**	**(1990)**
	max:	**+10,9°**	**(2020)**	**/**	**+24,5°**	**(2017)**

MARE

Media temp. acqua mare

N 19° (Golfo di Trieste)
S 23° (Capo Passero)

PIOVOSITÀ dal 01/01/2020

Totale accumulato		**mm.**	**918**
(di cui neve)		**cm.**	**0**
Media storica		**mm.**	**754**
Variazione	**+22%**	**mm.**	**+164**

Dati mensili (mm)	cumulato	media	variazione
	88	**103**	**-15**

AVVISI

Si apre una parentesi di condizioni abbastanza stabili con alternanza di schiarite ed annuvolamenti limitati. Farà freddo al mattino specialmente in condizioni di cieli sereni durante la notte, ma la temperatura mitigherà nel pomeriggio. Torneranno nubi e PIOGGE deboli a metà settimana. Intanto il totale accumulato delle PIOGGE a metà mese si avvicina al quantitativo previsto per l'intero anno (990 mm). Possiamo dire autunno piovoso.
Continuiamo a rispettare le disposizioni per arginare la recrudescenza della diffusione del Covid-19.

SITO WEB: http://fmzlab.com/meteobrianza/stable/cms/

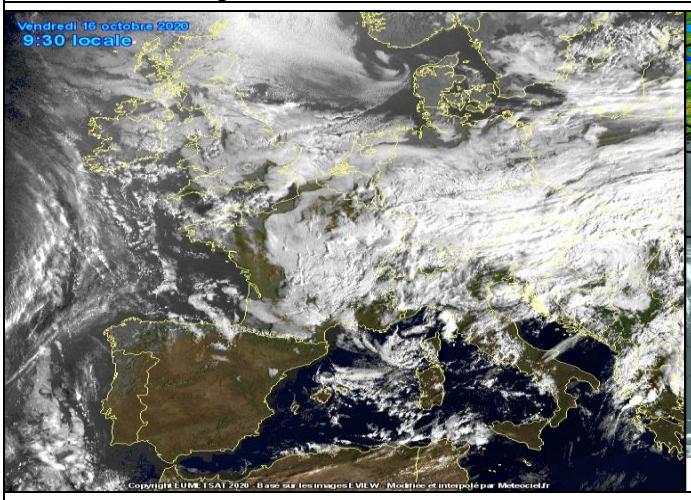

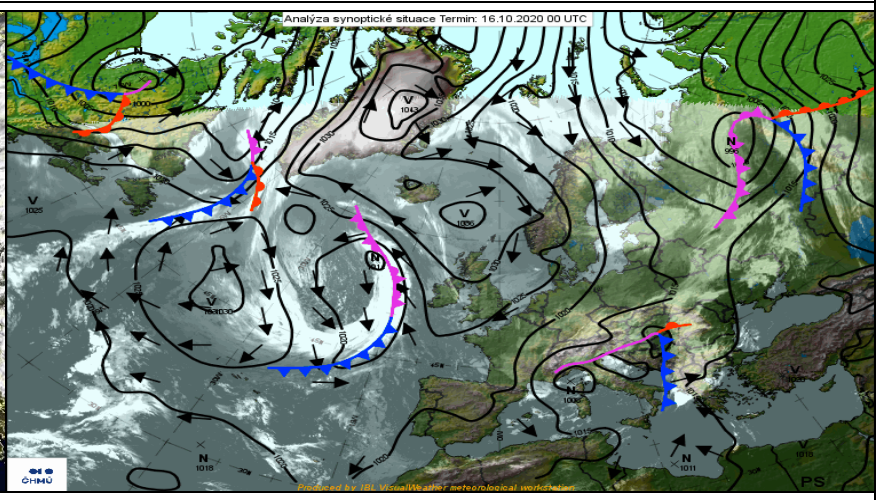

Supporto Tecnico DAVIS