METEOBRIANZA 20 - 24 giugno 2015

venerdì 19 giugno 2015	sorge h 05.33	tram h 21.15	Fase lunare	Bollettino n°072/15
	leva h 08.34	cala h 23.06	6% crescente	

OSSERVAZIONI ORE 20:22 IN AGRATE BRIANZA

Cielo	**Poco nuvoloso – cumulonembi 3/8**
Vento al suolo 10 m	**ESE (121°) km/h 2 Max km/h 16 N h 19:41**
Temperatura C° 10 m	**+26.2° max. oggi +28.3° Min. notturna +19.3°**
Pressione a l. m. hPa	**1006.8 – stabile**
Umidità relativa	**54%**
Rad. solare max oggi	**912 w/m2 h. 13:15 medio alta**
Temperatura percepita	**+26° THSW** (Temp/Humid/Sol/Wind)
Fenomeni in atto	**Temperatura gradevole**

QUALITÀ dell'ARIA

Agrate O3 (att. 180)	148	18/06
Vimercate PM10 (att. 50)	25	18/06

MONTAGNA

Isoterma 0°:	m. 3000	In discesa
Limite neve:	m. - - -	

SITUAZIONE GENERALE

L'alta pressione atlantica garantirà giornate soleggiate per tutto il fine settimana. A inizio settimana fresche correnti nord occidentali manterranno una certa instabilità; questa si manifesterà prevalentemente sulle regioni nord orientali e su quelle peninsulari, ma anche sui rilievi alpini e occasionalmente anche sulle aree pedemontane potrebbe aversi qualche temporale intorno a metà settimana. Il tempo dovrebbe poi stabilizzarsi e regalarci giornate tipicamente estive. (da confermare).

EVOLUZIONE LOCALE

SABATO	**Soleggiato. Temperature gradevoli e in lieve rialzo.**
DOMENICA	**Soleggiato. Nubi a sviluppo diurno sui rilievi ma generalmente senza piogge.**
LUNEDÌ	**Poco nuvoloso con sviluppo di cumuli Caldo lievemente afoso.**
MARTEDÌ	**Da poco nuvoloso a nuvoloso ma generalmente senza piogge. Afa lieve.**
TENDENZA	**Mercoledì nuvolosità irregolare con qualche pioggia, poi soleggiato.**

TEMPERATURE

PREVISTE nel PERIODO	min:	+15,0° /	+19,0°	max:	+25,0° /	+29,0°	
MEDIA STORICA GIORNO	min:	+17,0°		max:	+27,4°		
TEMPERATURE ESTREME del GIORNO	min:	+10,2°	(1923)	/	+26,4°	(2002)	
	max:	+18,9°	(1903)	/	+36,4°	(2002)	

PIOVOSITÀ dal 01/01/2015

Totale accumulato		mm.	409
(di cui neve)		cm.	14
Media storica		mm.	434
Variazione	-06%	mm.	-25

Dati mensili (mm)	cumulato	media	variazio
	81	85	-4

AVVISI

Ci attende un fine settimana soleggiato con temperature gradevoli.

La prossima settimana vedrà un po' di instabilità, con qualche pioggia sui rilievi e, nella giornata di mercoledì, localmente anche in pianura.

Ancora buona la qualità dell'aria soprattutto per quanto riguarda le polveri sottili (PM10). Il livello dell'Ozono (O3) nei bassi strati, anche se ancora nei limiti, è tornato rapidamente a crescere per effetto dell'irraggiamento solare.

SITO METEO www.protezionecivileagrate.it

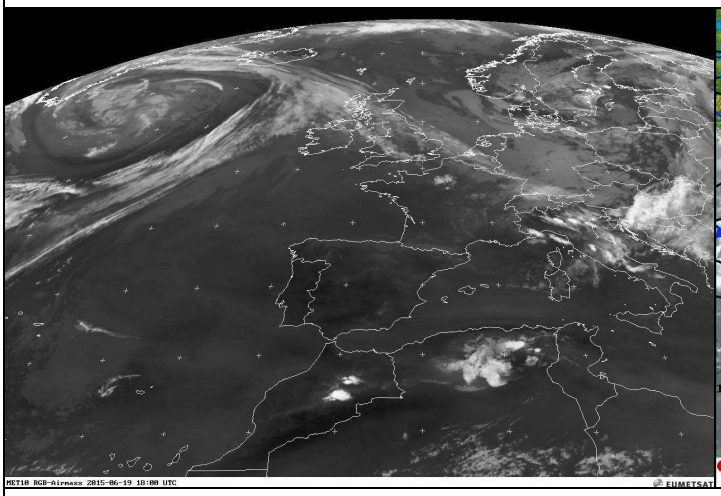

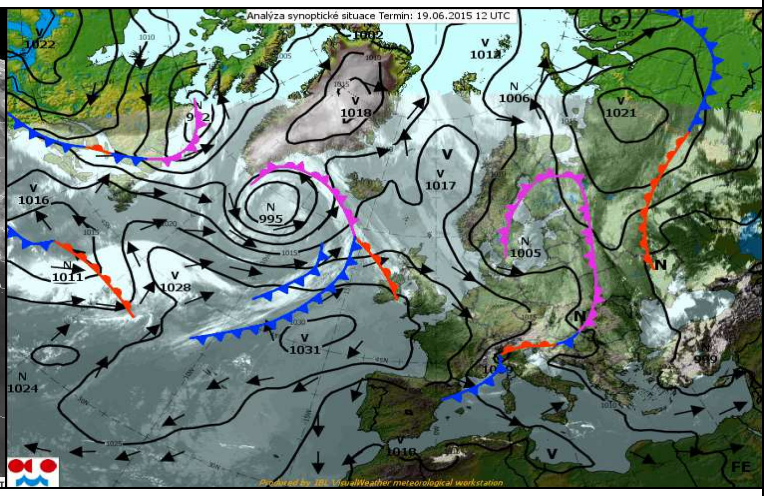

Supporto Tecnico DAVIS