METEOBRIANZA 17 - 21 dicembre 2016

venerdì 16 dicembre 2016

sorge	07.57	tram h	16.40	Fase lunare	Bollettino n°149/16
leva h	19.48	cala h	09.51	94% calante	

OSSERVAZIONI ORE 10:02 IN AGRATE BRIANZA

Cielo	Invisibile - nebbia
Vento al suolo 10 m	N (360°) km/h 2 Max km/h 10 N h 04:02
Temperatura C° 10 m	+2.1° Max ieri +2.8° Min. notturna +1.0°
Pressione a l. m. hPa	1031.9 – molto alta – in aumento
Umidità relativa	99% - molto umido
Rad. solare max ieri	91 W/m² h 14:13 – molto bassa
Temperatura percepita	+1° - THSW (Temp/Humid/Sol/Wind)
Fenomeni in atto	Foschia – umido – freddo – inversione termica

QUALITÀ dell'ARIA

NO2 (att.200)	117	14/12
PM10 (att. 50)	69	14/12

MONTAGNA

Isoterma 0°:	m. 1700	variabile
Limite neve:	m.	

SITUAZIONE GENERALE

L'alta pressione continentale centrata su E EU tende a spostarsi nuovamente sul centro EU entro le prossime 48 h. Si rafforza l'inversione termica. Ma sarà una breve parentesi. La prossima settimana è previsto in arrivo più freddo e condizioni perturbate in specie al centro-sud Italia. Al nord nebbie in esaurimento dal fine settimana.

EVOLUZIONE LOCALE

SABATO	Nubi basse e nebbie. Gelo debole al mattino. Inversione termica.
DOMENICA	Nuvoloso. Brevi schiarite. Gelate e brinate. Inversione termica.
LUNEDÌ	Poche nubi. Schiarite. Gelate e brinate diffuse.
MARTEDÌ	Poche nubi. Schiarite più ampie. Gelo moderato al mattino.
TENDENZA	Nubi in arrivo con possibili precipitazioni (neve a bassa quota). Gelate.

TEMPERATURE

PREVISTE nel PERIODO	min:	-2,0°	/ +1,0°	max:	+4,0°	/ +7,0°	
MEDIA STORICA GIORNO	min:	+1,2°		max:	+6,1°		
TEMPERATURE ESTREME del GIORNO	min:	-6,7°	(1921)	/	+8,8°	(1953)	
	max:	-1,6°	(1972)	/	+14,0°	(1985)	

MARE

Media temp. acqua mare

PIOVOSITÀ dal 01/01/2016

Totale accumulato		mm.	1131
(di cui neve)		cm.	4
Media storica		mm.	961
Variazione	+18%	mm.	+170

Dati mensili (mm)	cumulato	media	variazio
	1	60	-59

AVVISI

Nebbie sino a domenica poi attenuazione con schiarite. Riprenderà l'inversione termica. Nella prossima settimana entrerà aria umida al sud in estensione a tutto il paese, mentre al nord si rafforzerà il flusso di correnti da E provocando un calo termico (gelate diffuse) con rischio NEVE a centro settimana sui rilievi e localmente in piano (da confermare).

SITO METEO www.protezionecivileagrate.it

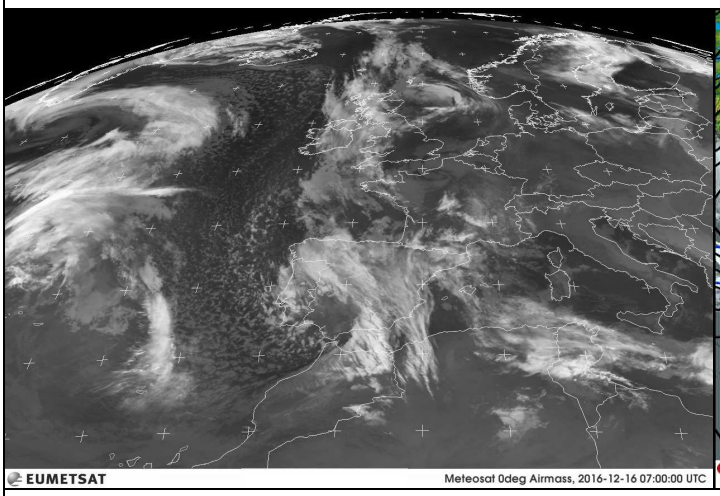

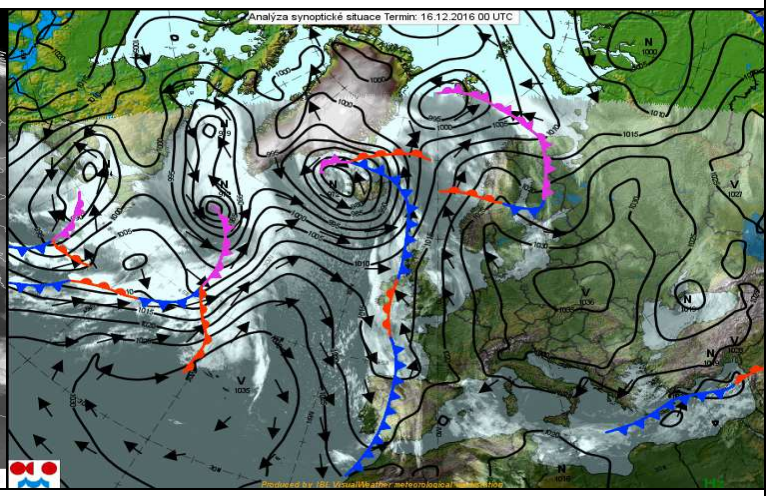

Supporto Tecnico DAVIS