METEOBRIANZA 04 - 08 ottobre 2018

mercoledì 3 ottobre 2018	sorge h 07.23	tram h 18.59	Fase lunare	Bollettino
	leva h 01.00	cala h 15.51	44% calante	n° 119/18

OSSERVAZIONI ORE 19:15 IN AGRATE BRIANZA

Cielo	**Sereno**
Vento al suolo 10 m	**SSE (148°) km/h 0 Max km/h 0 Calma**
Temperatura C° 10 m	**+18.6. Max oggi +21.2° Min. notturna +8.8°**
Pressione a l. m. hPa	**1019.0 – alta - in aumento**
Umidità relativa	**62% - umido**
Rad. solare max oggi	**592 W/m^2 h 13:14 – media**
Temperatura percepita	**+17° (THSW – Temp./Humid/Solar/Wind)**
Fenomeni in atto	**Mite, leggermente umido**

QUALITÀ dell'ARIA

O3	(att.180)	77	02/10
PM10	(att. 50)	14	02/10

MONTAGNA

Isoterma 0°	3600	Stabile
Limite neve		

SITUAZIONE GENERALE

Una previsione per i prossimi giorni? Basta osservare l'immagine satellitare per rendersi conto che al nord il tempo resterà soleggiato, almeno per alcuni giorni. Al sud la nuvolosità compatta ben visibile dal satellite seguiterà a dare fenomeni temporaleschi anche molto intensi sebbene in graduale attenuazione. Nella giornata di venerdì questo vortice si spingerà un po' più a nord condizionando il tempo anche sulle regioni centrali e sul NE. Il NW vedrà un aumento della nuvolosità ad opera di una saccatura in avvicinamento dalla Francia nella giornata di sabato. Al momento per il fine settimana non si prevedono precipitazioni significative ma solo qualche pioggia sparsa. Per il tempo della prossima settimana regna l'incertezza legata al movimento di questa saccatura che sembra però destinata soprattutto al sud…

EVOLUZIONE LOCALE

GIOVEDÌ	**Giornata ben soleggiata. Temperature in lieve aumento.**
VENERDÌ	**Qualche nube al mattino, poi ben soleggiato. Nuovo aumento delle nubi in serata Temp stabili.**
SABATO	**Nuvoloso o molto nuvoloso con possibili brevi deboli piogge**
DOMENICA	**Nuvoloso con addensamenti alternati a schiarite. Qualche possibile debole pioggia dalla sera.**
TENDENZA	**Inizio settimana con nubi e piogge soprattutto tra martedì e mercoledì (da confermare)**

PREVISTE nel PERIODO	min:	+9,0°	/ +13,0°	max:	+17,0°	/ +22,0°	
MEDIA STORICA GIORNO	min:	+13,0°		max:	+20,7°		
TEMPERATURE ESTREME del GIORNO	min:	+5,3°	(1918)	/	+19,5°	(1964)	
	max:	+12,0°	(1974)	/	+26,5°	(1989)	

MARE

Media temp. acqua mare (medio Adriatico) 20.8°

PIOVOSITÀ dal 01/01/2018

Totale accumulato	mm.	925
(di cui neve)	cm.	5
Media storica	mm.	731
Variazione +27 %	mm.	+194

Dati mensili (mm)	cumulato	media	variazione
	9	110	-101

AVVISI

Dopo un primo ottobre da cartolina autunnale, una nuova settimana di sole. A ricordarci la stagione sono però le temperature che nei valori minimi rimangono inferiori alle medie del periodo, mentre le massime, a causa del soleggiamento, superano nuovamente i 20°. Proprio nel fine settimana potremmo avere un peggioramento del tempo, anche se al momento le piogge sembrano essere sporadiche e di debole intensità. A causa della coperture del cielo e correnti meridionali, le temp minime subiranno un rialzo, mentre caleranno le massime.

SITO METEO: www.protezionecivileagrate.it

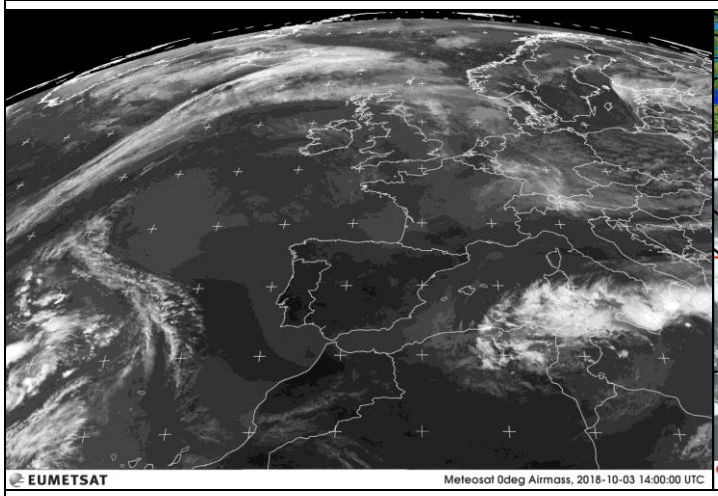

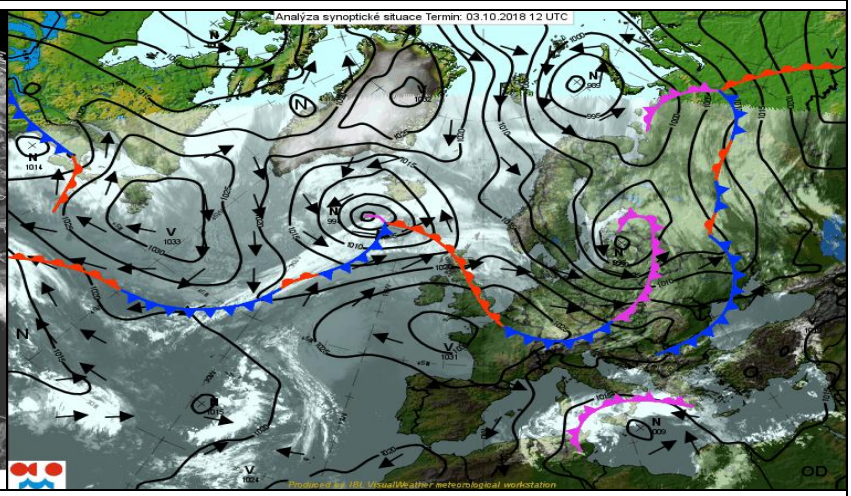

Supporto Tecnico DAVIS