METEOBRIANZA 12 - 16 maggio 2020

lunedì 11 maggio 2020

sorge h **05:56** tramonta h **20:43** | leva h **00:27** cala h **09:09** | Fase lunare **85% calante** | **Bollettino n° 057/20**

OSSERVAZIONI ORE 10:06 IN AGRATE BRIANZA

Cielo	**Nuvoloso – Nembostrati 6/8**
Vento al suolo 10 m	**EE (56°) km/h 6 Max km/h 24 05:17**
Temperatura C° 10 m	**+17,6° Max ieri 25.6° Min notturna +13,7°**
Pressione a l. m. hPa	**1002,4 – bassa stabile**
Umidità relativa	**80% umido**
Rad. Solare max. ieri	**954 W/m2 h 10:36 – medio-alta**
Temperatura percepita	**+21,7° (THSW – Temp./Humid/Solar/Wind)**
Fenomeni in atto	**Mite – umido - ventilato**

QUALITÀ dell'ARIA

O3 µg/m³	(lim. 180)	109	09/05
PM10 µg/m³	(lim. 50)	15	09/05

MONTAGNA

Isoterma 0°	3200	In discesa
Limite neve	2700	variabile

SITUAZIONE GENERALE

Alta pressione sul nord Atlantico estesa dall'Inghilterra alla Groenlandia. Circolazione depressionaria tra Alpi e Mediterraneo occidentale (v. cartina satellitare). Accentuata variabilità nei prossimi giorni con nubi e fenomeni alternati a brevi temporanee schiarite. PIOGGE deboli con possibili ROVESCI in piano e TEMPORALI sui monti. NEVE mediamente a 2700 m. Temperatura nella media stagionale. Attesa breve ONDA di CALORE al sud per richiamo di venti meridionali nella seconda parte della settimana. Attesi oltre +30° specialmente in zone lontane dal mare. Ma nel fine settimana venti occidentali porteranno refrigerio.

EVOLUZIONE LOCALE

MARTEDÌ	**Da nuvoloso a molto nuvoloso. PIOGGE e ROVESCI nel pomeriggio/sera. Max in calo.**
MERCOLEDÌ	**Nuvoloso. Probabilmente asciutto in piano. Temperatura stazionaria.**
GIOVEDÌ	**Da nuvoloso a molto nuvoloso.PIOGGE e ROVESCI nel pomeriggio. Max in lieve ripresa.**
VENERDÌ	**Nuvoloso. PIOGGE e locali ROVESCI. Temperatura stazionaria.**
TENDENZA	**Instabile con PIOGGE intermittenti. Temperatura nella media stagionale**

PREVISTE nel PERIODO	min: +12,0° / +14,0°			max: +19,0° / +23,0°		
MEDIA STORICA GIORNO	min: +12,9°			max: +22,4°		
TEMPERATURE ESTREME del GIORNO	min: +6,0°	(1949)	/	+19,3°	(1945)	
	max: +13,6°	(1975)	/	+31,3°	(1945)	

MARE

Media temp. acqua mare N 18° (Golfo Trieste) S 17° (Capo Passero)

PIOVOSITÀ dal 01/01/2020

Totale accumulato	mm.	167
(di cui neve)	cm.	0
Media storica	mm.	318
Variazione -47%	mm.	-151

Dati mensili (mm)	cumulato	media	variazione
	19	98	-79

AVVISI

Sarà una settimana caratterizzata da grande variabilità. Vedremo nubi compattarsi rapidamente dando luogo a PIOGGE. Altrettanto rapidamente aprirsi per qualche fugace schiarita. Atmosfera tipica della stagione primaverile che sinora da prodotto scarsa piovosità (47% deficit idrico da gennaio). La circolazione in atto provocherà richiamo di venti da scirocco che sulle regioni meridionali produrranno temperature estive con picchi oltre i +30°. E' un'occasione per avvicinarsi al mare. Ma attenzione con tutta la prudenza necessaria rispettando le regole in atto per evitare una recrudescenza della pandemia da virus.

SITO WEB: http://fmzlab.com/meteobrianza/stable/cms/

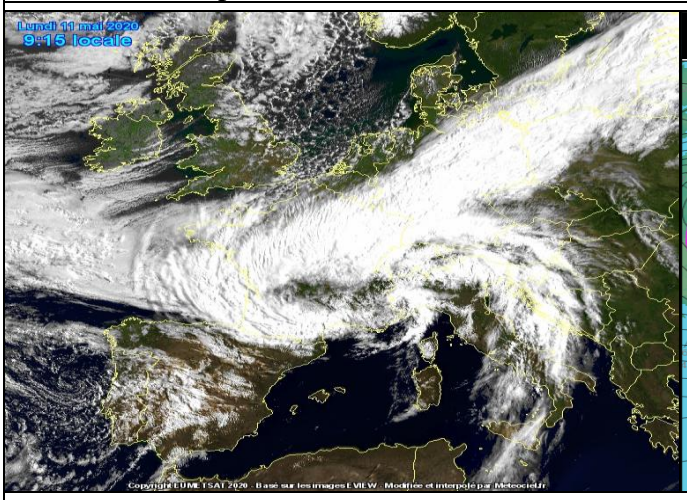

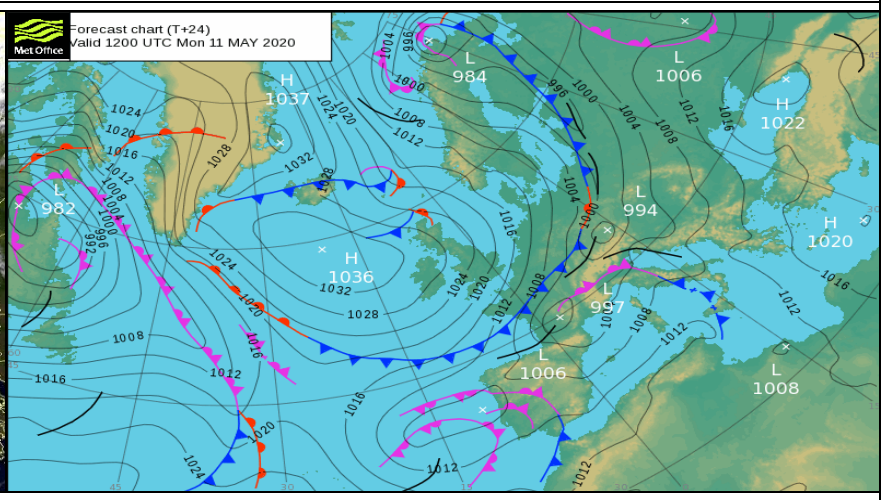

Supporto Tecnico DAVIS